

# Patientenakte zum mitnehmen

Nachdem die „Patientenakte zum mitnehmen“ von uns konfiguriert wurde, ist wie folgt vorzugehen.

## 1. Bildarchiv des Patienten exportieren:

- Patient aufrufen
- <Bild> Bildarchiv

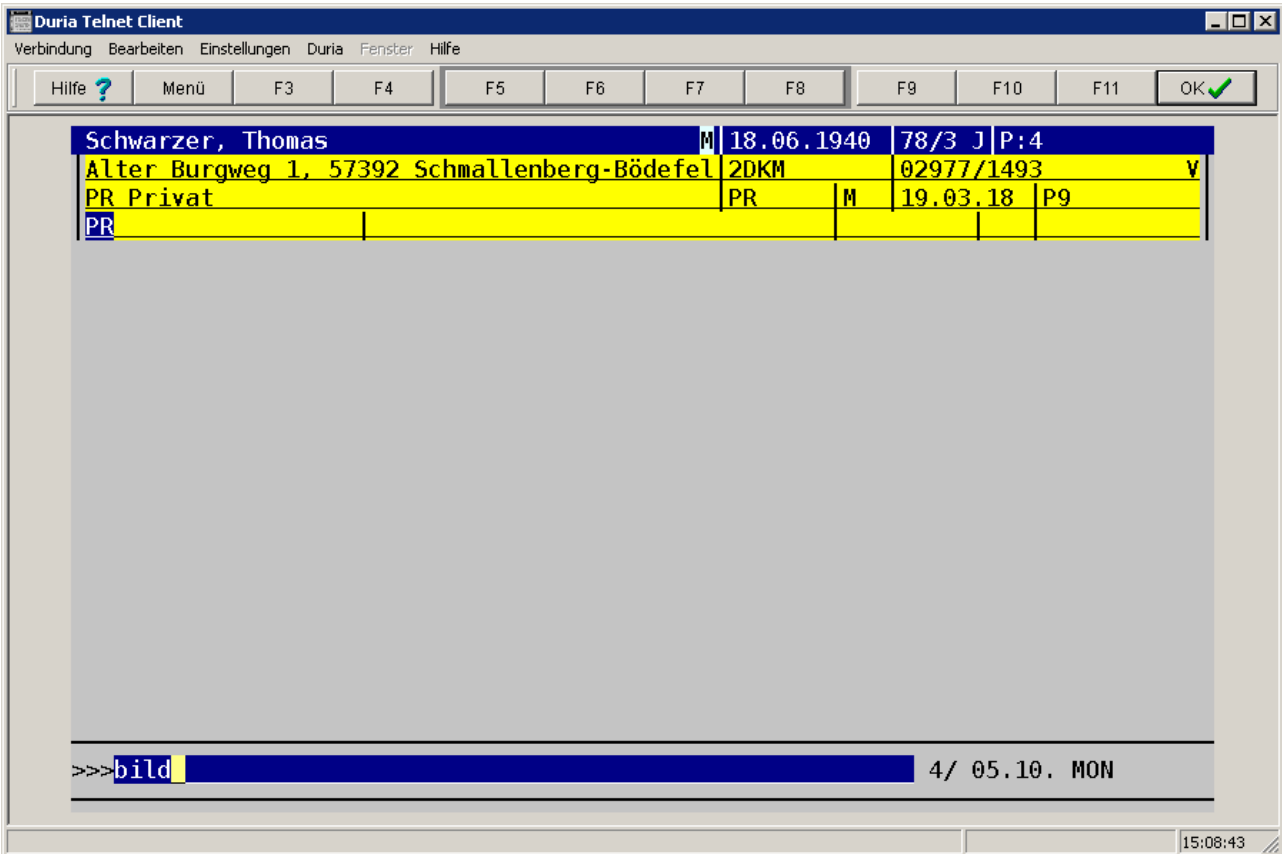

- <(E)xpert> das gewünschte Dokument mit den Pfeiltasten anwählen (selektieren) und dann E für Export drücken.

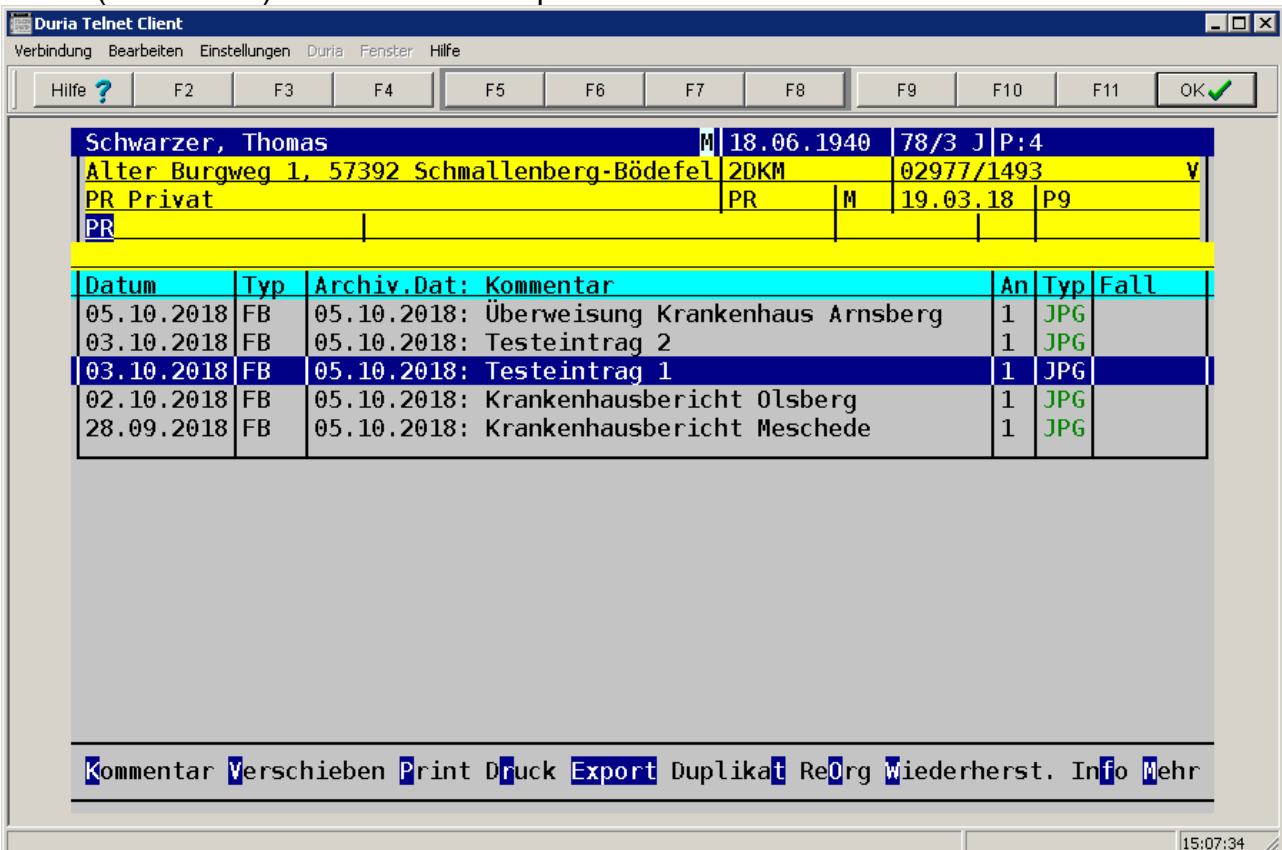

## 2. Kartei des Patienten exportieren:

- Patient aufrufen
- <LT> Ausdruck Textgruppe

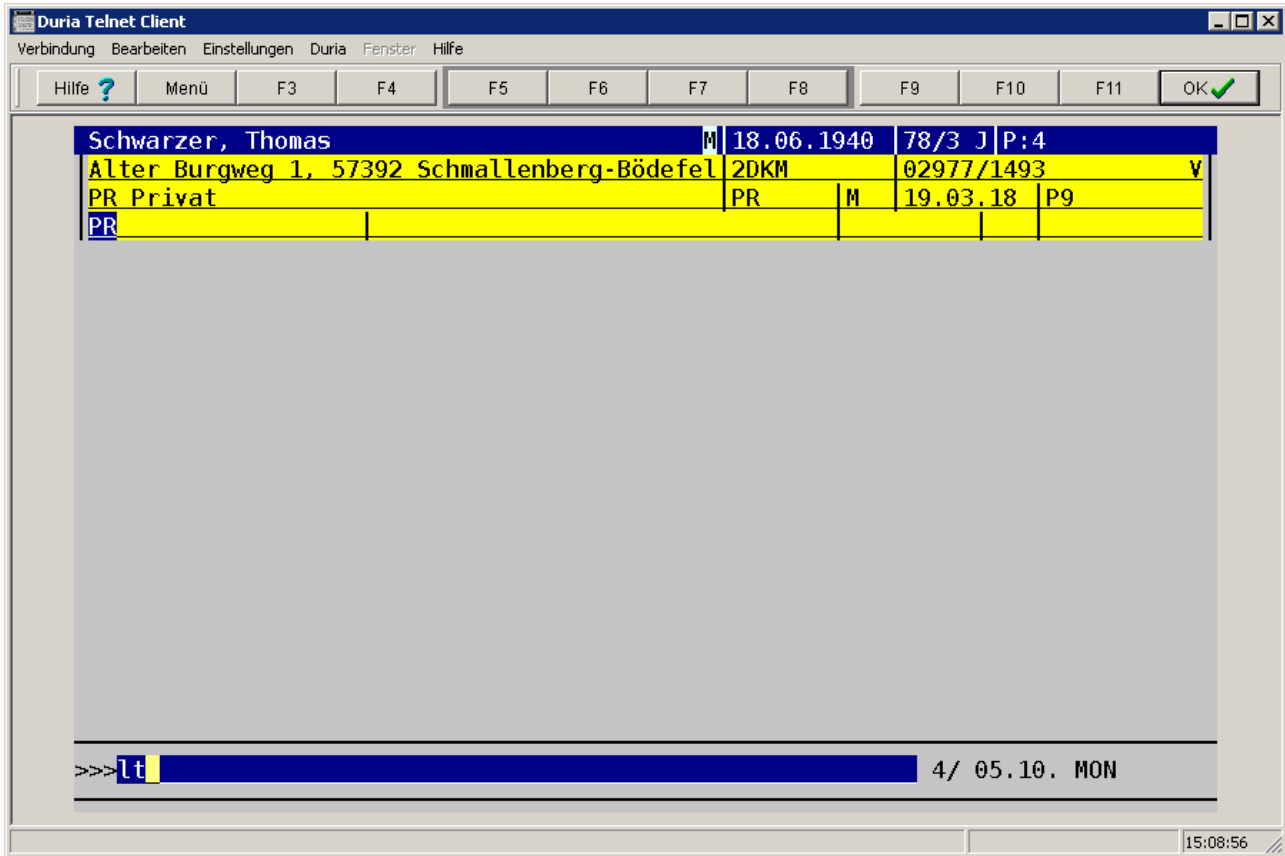

- 1.Akt. Patient : Gesamtkartei / Auswahl

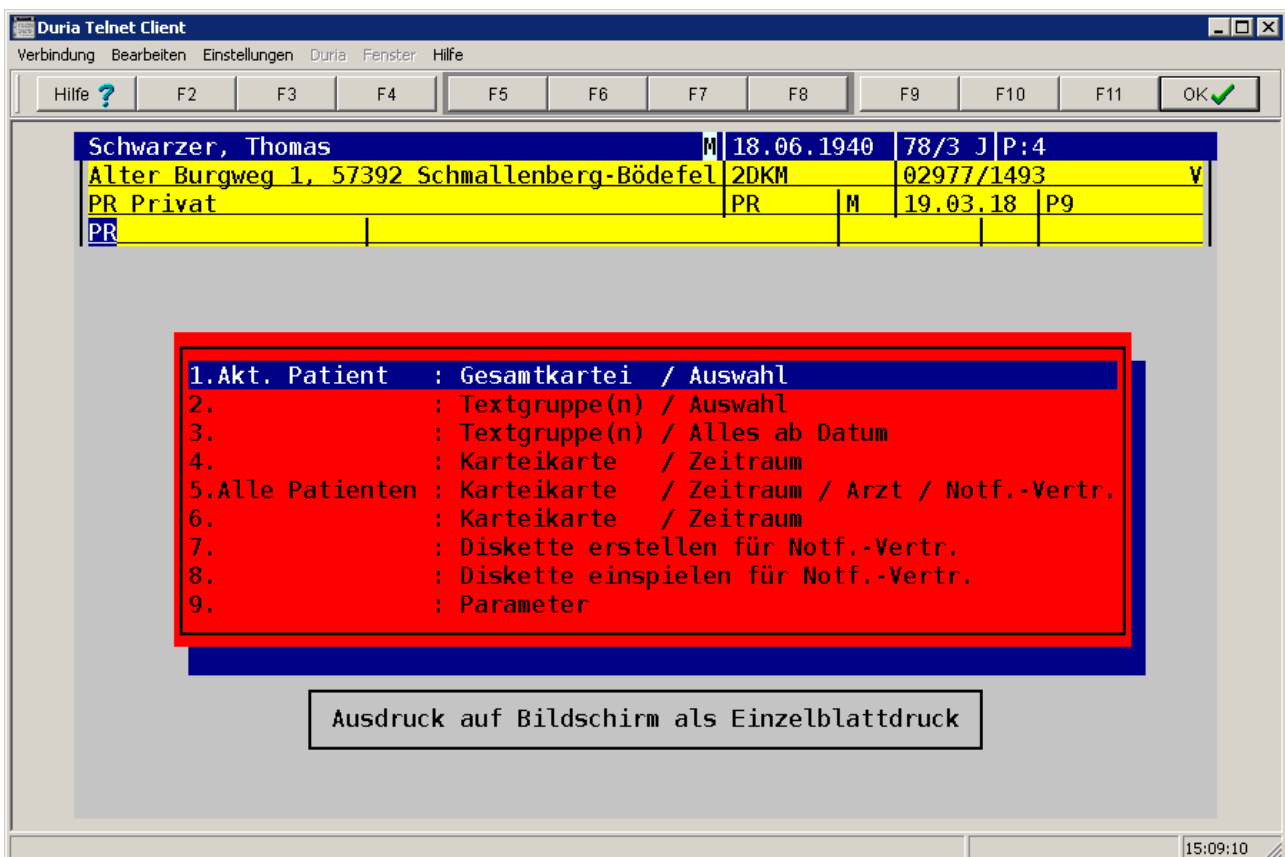

- Das gewünschte Dokument mit den Pfeiltasten anwählen (selektieren) und mit Enter auswählen.

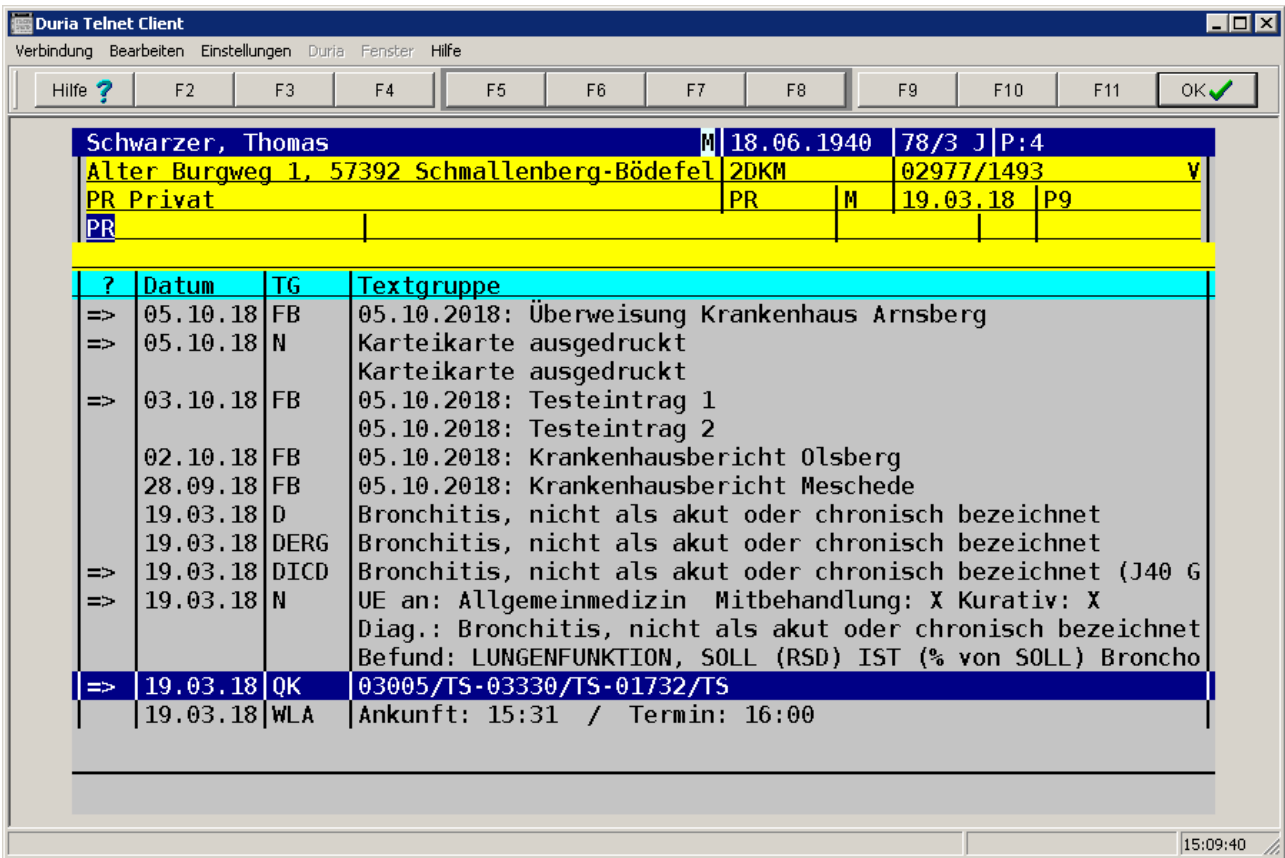

- <F12> für Drucken, den P-Akte Drucker auswählen.

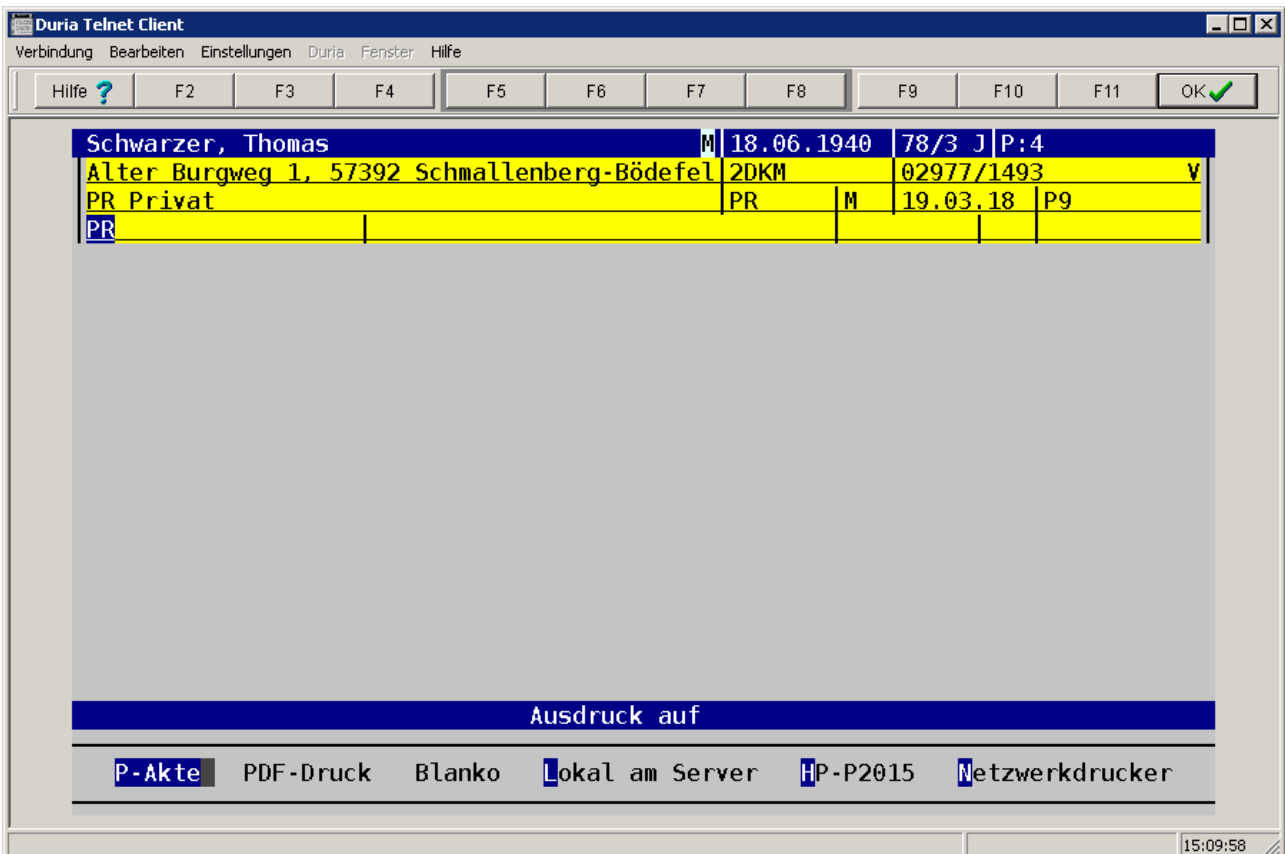

- Dialog zum abspeichern erscheint.
- Ordner Patient\_Name im Ordner P-Akte auswählen und speichern.

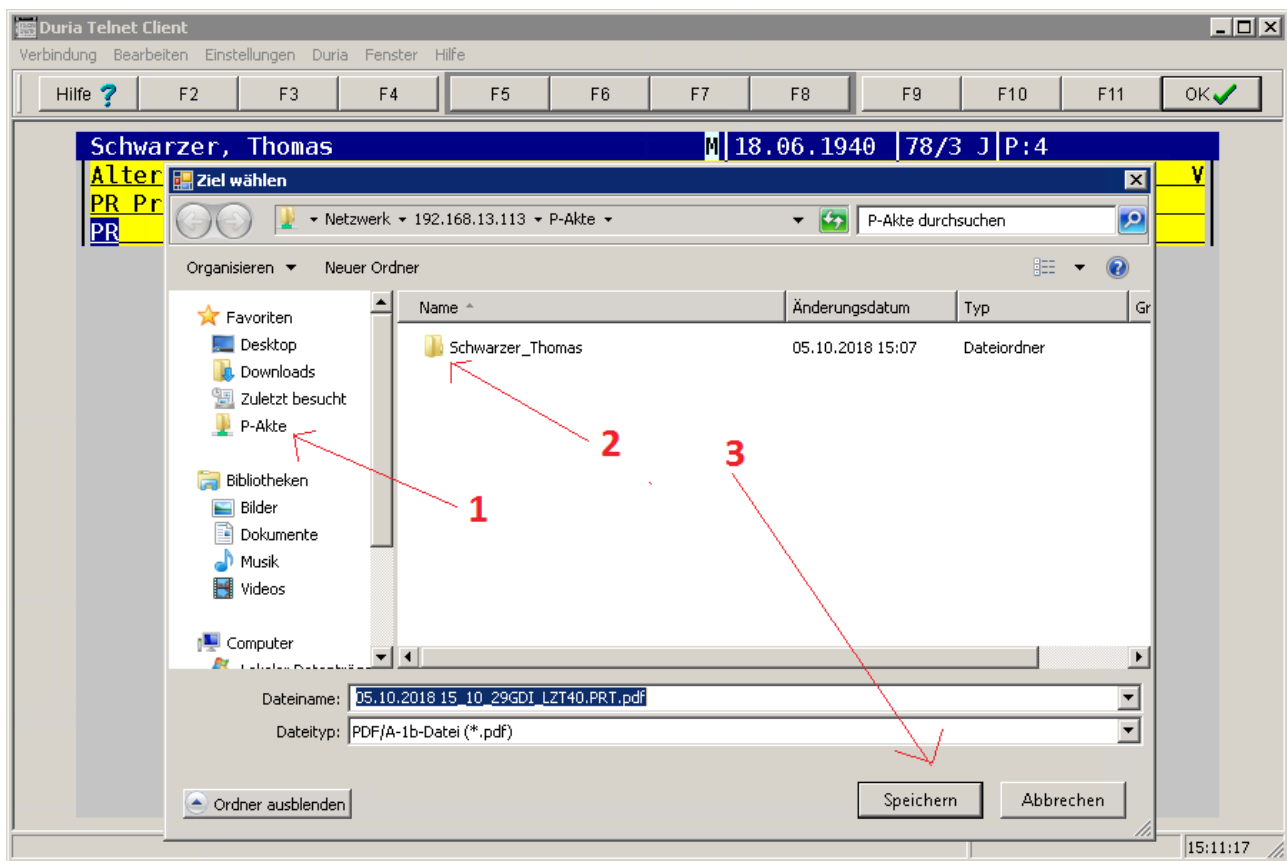

- Der Ordner kann nun zum mitnehmen auf CD/DVD/USB gebrannt/kopiert werden.

